

『働きやすく働きがいのある職場づくり』を支援します！

# 無料相談のご案内

介護事業所等の労務管理や人材育成の課題に  
介護業界に詳しい専門家へ相談できる安心を

オンライン  
相談対応可



こんなお悩みはありませんか？

- ・ 人手が足りない…
- ・ 法改正、制度改正に対応できているか心配…
- ・ 職員の健康管理に不安がある…
- ・ 職員のキャリア形成に悩んでいる…

## 人材育成・研修にかかるご相談（1事業所3回（4.5時間）まで）

介護事業所の効果的な研修計画の策定、介護職員のキャリア形成など、介護現場に詳しいキャリアコンサルタント等の専門家（介護人材育成コンサルタント）が対応します。

- ・ 介護職員のキャリアプラン
- ・ キャリアパス構築
- ・ 研修体系構築、階層別研修について
- ・ リーダーの育成方法
- ・ 人材育成に係る助成金の活用について

## 雇用管理等に関する相談（1事業所6時間まで）

介護事業所の事業主や管理者の方等を対象に、介護現場に詳しい社会保険労務士、中小企業診断士等の専門家（雇用管理コンサルタント）が対応します。

- ・ **人事制度** 勤務体系・職務基準・人事考課など
- ・ **賃金体系** 昇給・各種手当・賃金規定など
- ・ **就業規則** 労働基準法・就業規則見直しなど
- ・ **ハラスメント** セクハラ、パワハラ等ハラスメントに関すること
- ・ **生産性向上** 助成金制度等を活用した介護ロボット・ICTの導入による業務効率化、介護の質の向上など
- ・ **処遇改善加算** 処遇改善加算を取得するための助言など

## 健康管理やメンタルヘルス等の相談（1事業所4時間まで）

従業員の心身両面にわたる健康確保のため、介護現場に詳しい看護師、理学療法士等の専門家（ヘルスカウンセラー）が対応します。

- ・ 腰痛予防／感染症予防
- ・ メンタルヘルス対策等

## お申込み・お問い合わせ

### 公益財団法人 介護労働安定センター 岐阜支部

TEL:058-246-6846 FAX:058-246-6848

- 相談場所は、貴事業所または、オンラインにて行います。
- お申込みは裏面の申込用紙に必要事項を記入の上、FAXまたは、メールでお送りしてください。  
お申込み受付後、センター職員による相談援助内容確認後、日程、専門家等の対応をさせていただきます。
- 相談により得た秘密は厳守します。お気軽にお問合せください。
- 本事業は交付金を原資としているため、より広く平等に支援させていただく観点から、初めてご利用になる事業所様を優先させていただく場合がございます。また、無料相談を実施した翌年度に「離職率調査」を行う場合がございます。その際は、ご協力をお願いします。

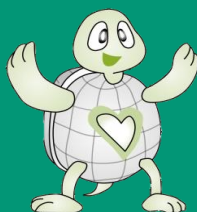



FAX 058-264-6848

公益財団法人  
介護労働安定センター 岐阜支部宛

介護労働安定センター 相談援助事業

外部専門家(当センター委嘱専門家)訪問による**無料相談申込書**

相談希望テーマに  チェックを入れ、諸項目をご記入いただきFAXをお願いします。

区分	テーマ	相談内容	個別相談	ミニ研修会
雇用管理改善 (1事業所 6時間まで)	就業規則	・実地指導に耐えられる就業規則か点検をしてほしい。 ・改正法に対応できているか。	<input type="checkbox"/>	<input type="checkbox"/>
	労働時間	・変形労働時間制度を導入したい。 ・登録ヘルパー等の移動時間の取扱いを明確にしたい	<input type="checkbox"/>	<input type="checkbox"/>
	採用と労働条件	・雇用契約書、雇入れ通知書等、法令違反になっていないか確認をしたい。	<input type="checkbox"/>	<input type="checkbox"/>
	賃金体系	・介護職にあった賃金体系とは。 ・古い賃金体系を見直し、職員のやる気の向上につなげたい。	<input type="checkbox"/>	<input type="checkbox"/>
	人事考課	・公平な人事考課を行うには、どうしたらよいか。 ・職員も納得する人事制度になるよう見直したい。	<input type="checkbox"/>	<input type="checkbox"/>
	生産性向上	・生産性向上の取組について相談したい。 ・委員会の進め方について相談したい。	<input type="checkbox"/>	<input type="checkbox"/>
	処遇改善加算	・処遇皆瀬加算の要件を確認したい。 ・上位区分を取得したい。	<input type="checkbox"/>	<input type="checkbox"/>
人材育成 (1事業所 3回まで)	リーダーシップ	・新任管理職にリーダーシップを身につけてほしい。 ・管理職としての心構えをつけるには・・・。	<input type="checkbox"/>	<input type="checkbox"/>
	職員定着支援	・職員の定着支援として、チューター制度（OJT）を取り入れたい。 ・定着を促す人材育成とは・・・。	<input type="checkbox"/>	<input type="checkbox"/>
	キャリアパス	・処遇改善加算のために作ったキャリアパスを運用したい。 ・効果的な研修計画とは・・・。	<input type="checkbox"/>	<input type="checkbox"/>
	研修計画	・職員のモチベーションを高めるため、研修計画を充実させ、職員の定着と質の向上を図りたい。	<input type="checkbox"/>	<input type="checkbox"/>
	助成金	・助成金を活用できるのはどんな時なのか。 ・職員の育成に利用できる助成金を知りたい。	<input type="checkbox"/>	<input type="checkbox"/>
健康確保	腰痛予防	・腰や首の痛みを防ぐためにはどうしたらよいか。	<input type="checkbox"/>	<input type="checkbox"/>
	感染症予防	・ウイルスなど、職員間の感染予防する方法を知りたい。 ・感染症対策を徹底したい。	<input type="checkbox"/>	<input type="checkbox"/>
	メンタルヘルス	・メンタルヘルス不調者への対応・職場復帰における支援等教えてほしい。	<input type="checkbox"/>	<input type="checkbox"/>
その他	上記項目以外でのご相談 例：岐阜県介護人材育成事業者認定制度について 取組宣言をしたい 上位グレードを目指したい		<input type="checkbox"/>	<input type="checkbox"/>
相談で確認したい 内容等を記入				

法人名				参加予定人数
事業所名				
所在地	〒 ー			
事業所連絡先	TEL		FAX	
相談者	役職		ふりがな	
	TEL		氏名	
	E-mail	@		
相談希望日	① 相談 希望日	年 月 日	② 相談 希望日	年 月 日
		AM / PM 時から		AM / PM 時から

《お申込みにあたって》

- ・職員のための、「雇用管理改善」「人材育成」「健康確保」相談に外部専門家の派遣支援をしています。受付件数に限りがありますので早めにお申込みをお願いします。
- ・申込みは「個別相談・ミニ研修会」チェック後、本用紙に必要事項（相談で確認したい内容等を記入）を記入し、FAXをお願いします。
- ・申込後、ご連絡させていただき日時等の調整します。

※ ご不明な点がございましたら当センター（TEL：058-264-6846）へご連絡下さい。